

Lepidoptera Nymphalidae
Boloria pales DENIS & SCHIFF. 1775

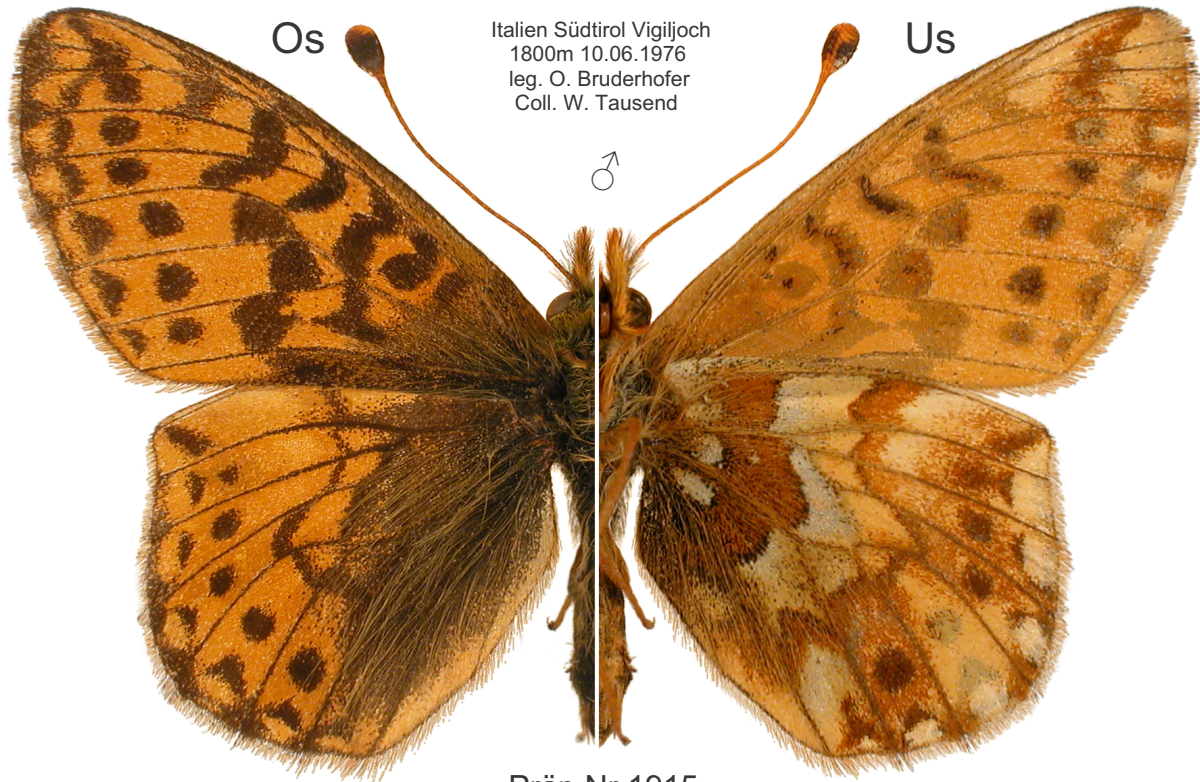

Italien Südtirol Vigiljoch
 1800m 10.06.1976
 leg. O. Bruderhofer
 Coll. W. Tausend

Präp.Nr.1915

Genitalpräparat
 Nr. 1915

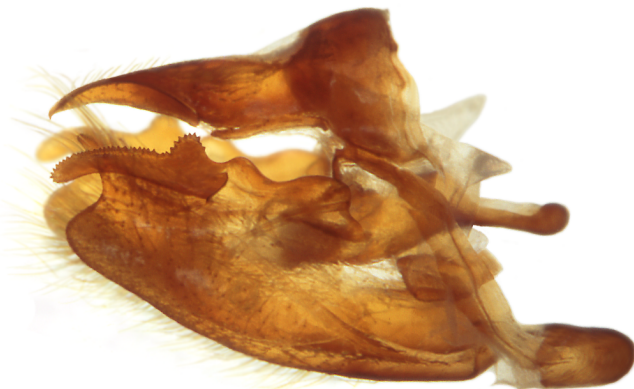

Lateralansicht anatomisch rechts



Ventralansicht

Boloria pales DENIS & SCHIFF, 1775



Dorsalansicht

Der behaarte Uncus ist in Dorsalansicht schlank konisch. Der Apex in zwei kleine Spitzen geteilt und nach ventral gebogen. Das Mittelteil ist häutig abgedeckt. Die ventrale Kante der breiten Valve ist kontinuierlich gebogen, der Apex endet mit einer spitzen Struktur am wellig gebogenen, zahnlosen Dorsalrand. Der kräftige, dorsale Valvenfortsatz hat an der Basis einen kleinen Höcker, ist fein bezahnt und gerade bis mäßig ventrad gebogen. Saccus in Dorsalansicht breit. Der kräftige, kurze Aedoeagus erreicht etwa 3/4 der Valvenlänge, das Phallotrema liegt dorsal. Der Penis ist mit sehr vielen, kleinen Cornuti besetzt.